Anexa la OMS nr. 1142/2025

ORGANIGRAMA DIRECȚIEI DE SĂNĂTATE PUBLICĂ A JUDEȚULUI TIMIS

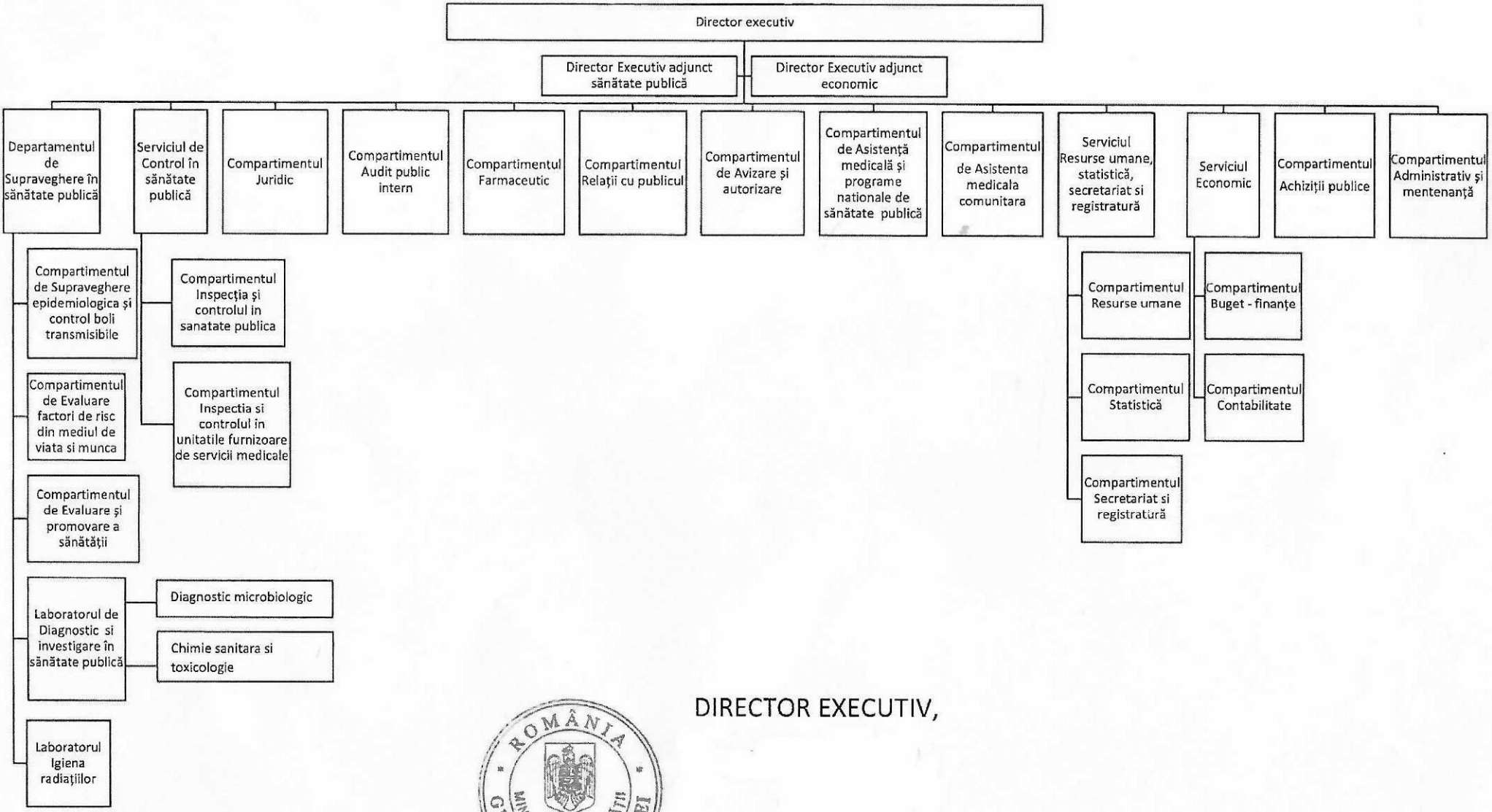

DIRECTOR EXECUTIV,

ROMÂNIA MINISTRU MINISTERUL SĂNĂTĂȚII GUVERNUL ROMÂNIEI